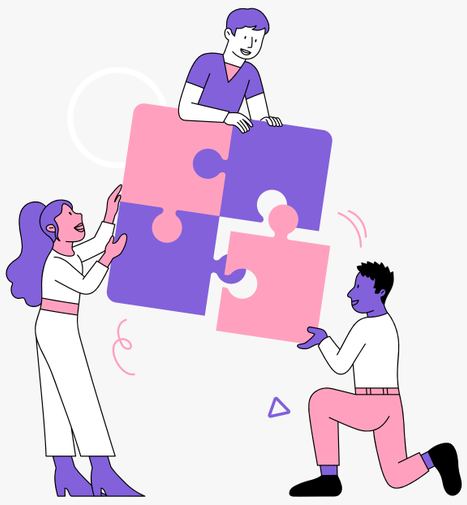

RASED

Réseau d'Aide Spécialisé aux Élèves en Difficulté

QUI SOMMES-NOUS?

ANNE-MARIE SPEICHER
Maitresse E
École Élémentaire
6A rue des jardins
67570 ROTHAU
06.37.57.31.53

LIVIA MENEGHETTI
Psychologue de l'Éducation Nationale
6A rue des jardins
67570 ROTHAU
03.88.97. 86.83

CELINE GRANDGEORGE
Maitresse E
École élémentaire
6A rue des jardins
67570 ROTHAU
06.37.53.10.84

rothaurased@gmail.com

RASED de Rothau, école élémentaire
BP 16
67570 ROTHAU

Pour qui? Pour quoi?

Pour les élèves rencontrant des difficultés persistantes, malgré les adaptations déjà en place (PPRE, différenciation, APC...)

Une demande d'aide peut être faite tout au long de l'année selon l'évolution des besoins.

Les missions du RASED:

- une observation en classe
- des interventions pour la prévention des difficultés
- des prises en charge en petit groupe
- des conseils en tant que personne ressource
- de la co-intervention

Rôle de la maitresse E:

- Apporte une aide à dominante pédagogique
- Accompagne les élèves en grande difficulté vers la conscience, la maitrise des attitudes et de la méthode à avoir pour progresser dans les apprentissages fondamentaux
- Transférer activement cette nouvelle maitrise en classe
- Met en place un projet d'aide spécialisé pour chaque élève suivi
- Participe aux Équipes Éducatives, ou Équipes de Suivi de Scolarisation (ESS)

Rôle de la Psychologue de l'Éducation Nationale:

- Elle aide à comprendre les difficultés d'un enfant à l'école pour un "mieux-être" et du meilleurs apprentissages
- Elle intervient à la demande des parents et/ou des enseignants (toujours avec l'autorisation des parents)
- Elle participe à l'harmonisation des projets proposés en équipe pédagogique(ESS, Équipe Éducative...) et avec les intervenants extérieurs
- Elle peut jouer le rôle de médiateur entre différents partenaires

Échéances à retenir:

- Orientation SEGPA pour un élève CM2: mi-janvier 2024
- Orientation ULIS école: janvier 2024
- Autre demande MDPH: voir avec FABRICE FREY, ERH du secteur: 06.45.63.62.97 referent67.sud1@ac-strasbourg.fr